

Användarhandledning

Webbsida Boende



Innehåll

1. HUVUDMENY	2
2. START	3
3. VATTEN	4
4. EL	5
5. KOMFORTVÄRME	6
6. MÅNADFÖRBRUKNING	7

Inloggning:

- Skriv in adressen för webbsidan (1): www.compwell.se/anvandare
- Skriv in ”Fastighet” (Brf_Pressläktaren) (2)
- Klicka ”Nästa” (3)

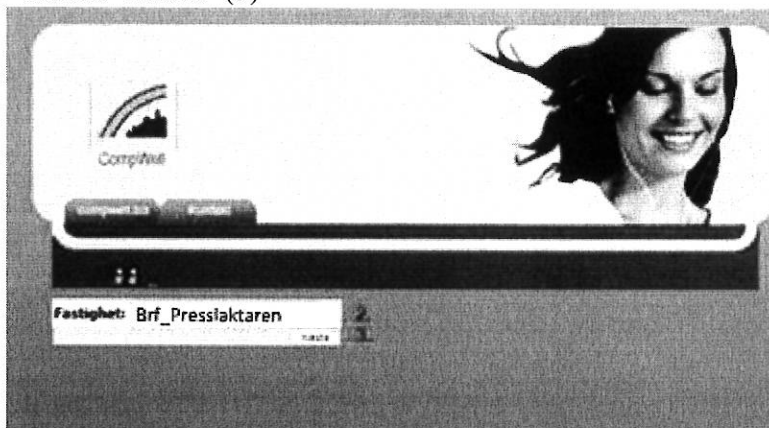

- Skriv in din Användarnamn (4) och din Lösenords (5).
- Klicka ”Logga in” (6)

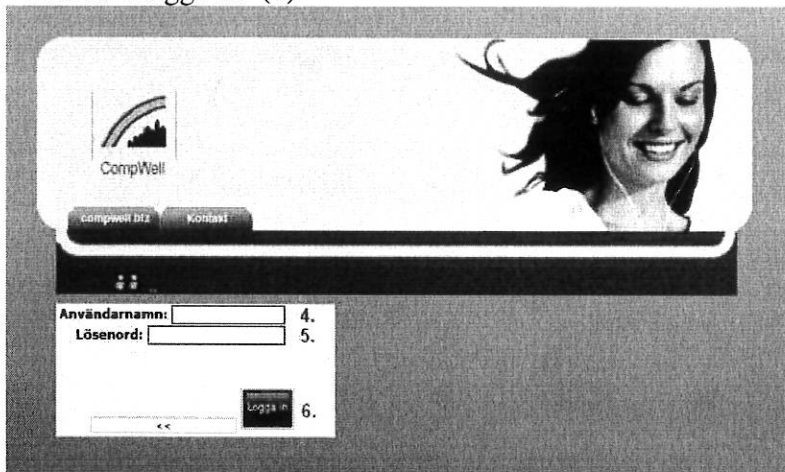

1. Huvudmeny



Ex: Startmeny för system med mätning av vatten- och elförbrukning.

- Start** –Denna sida innehåller uppgifter om lägenheten och lägenhetsinnehavaren.
- Vatten** –Presenterar i detalj lägenhetens vattenförbrukning
- EL** -Presenterar i detalj lägenhetens elförbrukning
- Komfortvärme** - Presenterar i detalj temperatur
- Månadsförbrukning** – Presenterar förbrukning för gångna året.

2. Start

Det är första sidan som visas efter framgångsrik inloggning. Den presenterar lägenhetens adress och lägenhetsinnehavarens kontaktuppgifter.

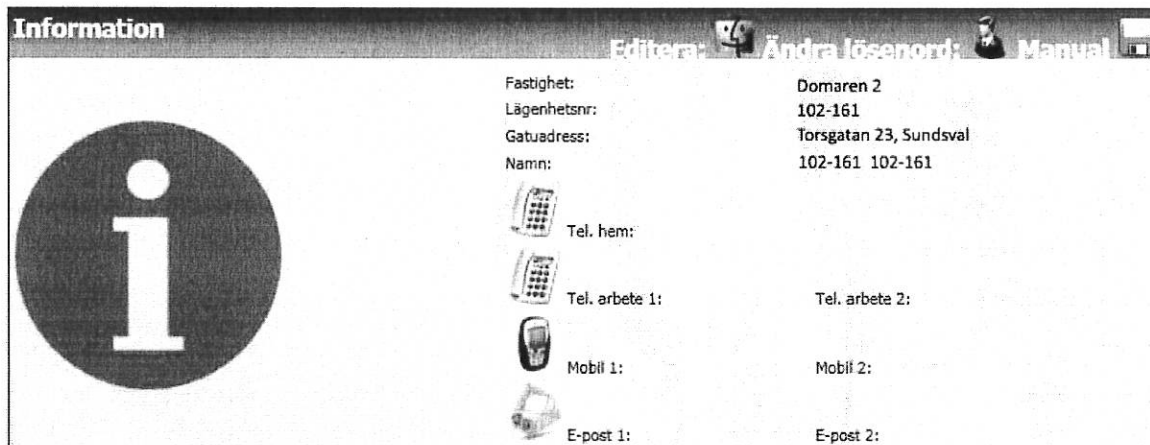

Information Editera: Ändra lösenord: Manual

Fastighet:	Domaren 2
Lägenhetsnr:	102-161
Gatuadress:	Torsgatan 23, Sundsväl
Namn:	102-161 102-161
Tel. hem:	
Tel. arbete 1:	Tel. arbete 2:
Mobil 1:	Mobil 2:
E-post 1:	E-post 2:

Kontaktuppgifter och PIN kan matas/ändras av lägenhetsinnehavaren själv.

Klicka på Editera för att komplettera kontaktinformation och på Ändra PIN för att ändra PIN:

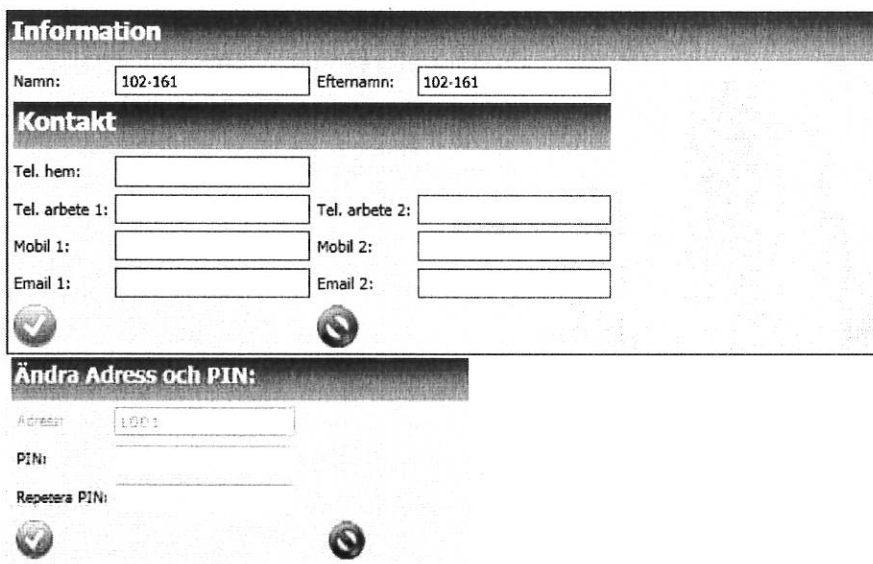

Information

Namn: Efternamn:

Kontakt

Tel. hem:

Tel. arbete 1: Tel. arbete 2:

Mobil 1: Mobil 2:

Email 1: Email 2:

Ändra Adress och PIN:

Adress:

PIN:

Repetera PIN:

OBS! „Adressen” går inte att ändra.

3. Vatten

Sidan presenterar vattenförbrukning från föregående dag samt nuvarande och föregående månad.

Förbrukning ▼

- Föreg. dygn
- Nuv. månad
- Föreg. månad

Förbrukningen presenteras i en tabell:

Förbrukning		Föreg. månad ▼	
	Kallvatten (l)	Varmvatten (l)	
2011-09-01	166	81	
2011-09-02	107	93	
2011-09-03	195	212	
2011-09-04	317	198	
2011-09-05	131	82	
2011-09-06	35	15	
2011-09-07	155	13	
2011-09-08	168	88	
2011-09-09	207	182	
2011-09-10	231	204	
2011-09-11	271	106	
2011-09-12	275	262	
2011-09-13	122	76	
2011-09-14	114	117	
2011-09-15	142	106	
2011-09-16	172	194	
2011-09-17	197	94	
2011-09-18	181	157	
2011-09-19	0	0	
2011-09-20	117	103	
2011-09-21	186	147	
2011-09-22	147	81	
2011-09-23	85	106	
2011-09-24	161	49	
2011-09-25	115	94	
2011-09-26	0	0	
2011-09-27	0	0	
2011-09-28	0	0	
2011-09-29	197	117	
2011-09-30	106	75	
Summa	4300	3072	

och i ett diagram:

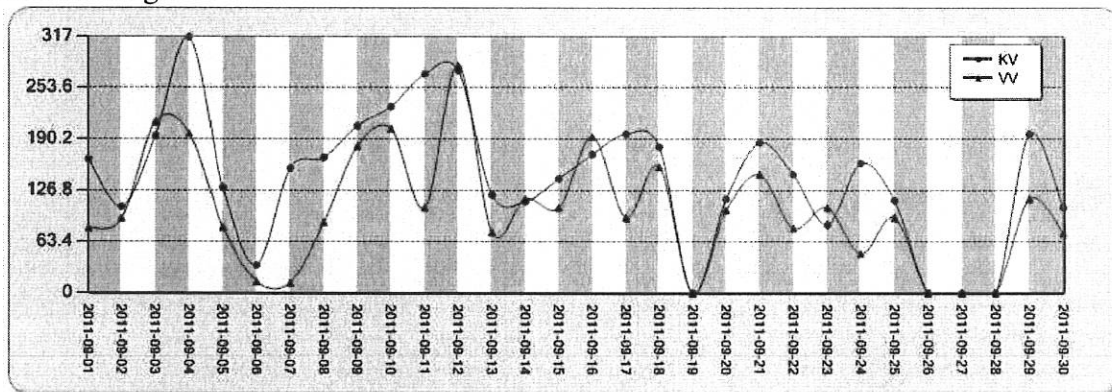

4. EL

Sidan presenterar elförbrukning från föregående dag samt nuvarande och föregående månad:

Förbrukning ▼

- Föreg. dygn
- Nuv. månad
- Föreg. månad

Förbrukningen presenteras i en tabell:

Förbrukning	Föreg. månad
El (kWh)	
2011-09-01	8
2011-09-02	7
2011-09-03	8
2011-09-04	15
2011-09-05	11
2011-09-06	15
2011-09-07	12
2011-09-08	11
2011-09-09	14
2011-09-10	10
2011-09-11	16
2011-09-12	12
2011-09-13	11
2011-09-14	9
2011-09-15	10
2011-09-16	9
2011-09-17	14
2011-09-18	14
2011-09-19	9
2011-09-20	10
2011-09-21	11
2011-09-22	16
2011-09-23	10
2011-09-24	15
2011-09-25	12
2011-09-26	8
2011-09-27	17
2011-09-28	11
2011-09-29	14
2011-09-30	14
Sammanlagt	353

och i ett diagram:

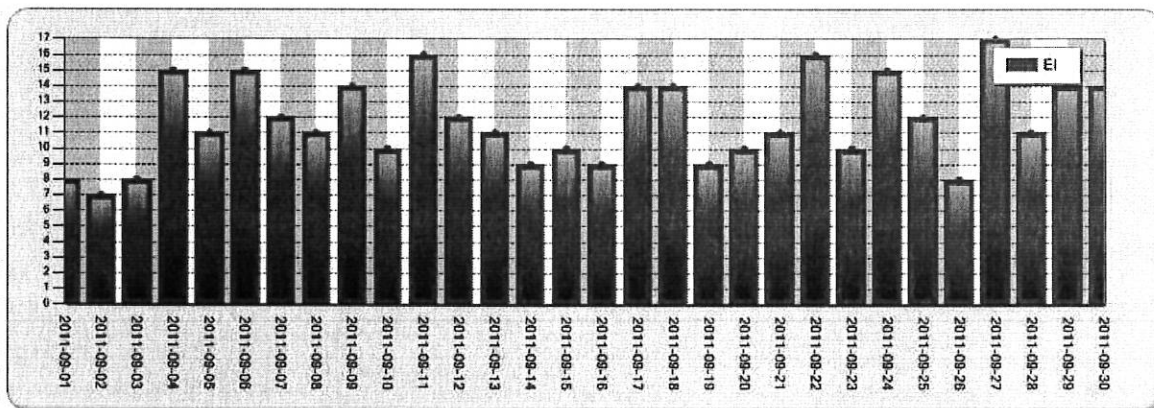

5. Komfortvärme

Sidan presenterar temperaturer i lägenhetens samtliga rum från föregående dag samt nuvarande och föregående månad:

Förbrukning ▼

- Föreg. dygn
- Nuv. månad
- Föreg. månad

Temperaturer presenteras i en tabell:

Förbrukning		Nuv. månad ▼			
	Rum 1 (°C)	Rum 2 (°C)	Rum 3 (°C)	Utomhus (°C)	
2011-10-01	18.12	18.47	18.42	12.22	
2011-10-02	17.85	18.03	17.99	12.75	
2011-10-03	17.95	21	21	12.92	
2011-10-04	17.67	17.7	17.7	12.84	
2011-10-05	17.96	18.29	18.46	11.24	
2011-10-06	18.74	19.2	19.55	12.62	
2011-10-07	18.98	19.38	19.73	07.67	
2011-10-08	19.37	19.84	20.24	06.83	
2011-10-09	19.78	20.26	20.72	05.68	
2011-10-10	20.54	21.2	21.74	08.13	
2011-10-11	21	21.62	22.13	06.10	
2011-10-12	21	21	21		

och i ett diagram:

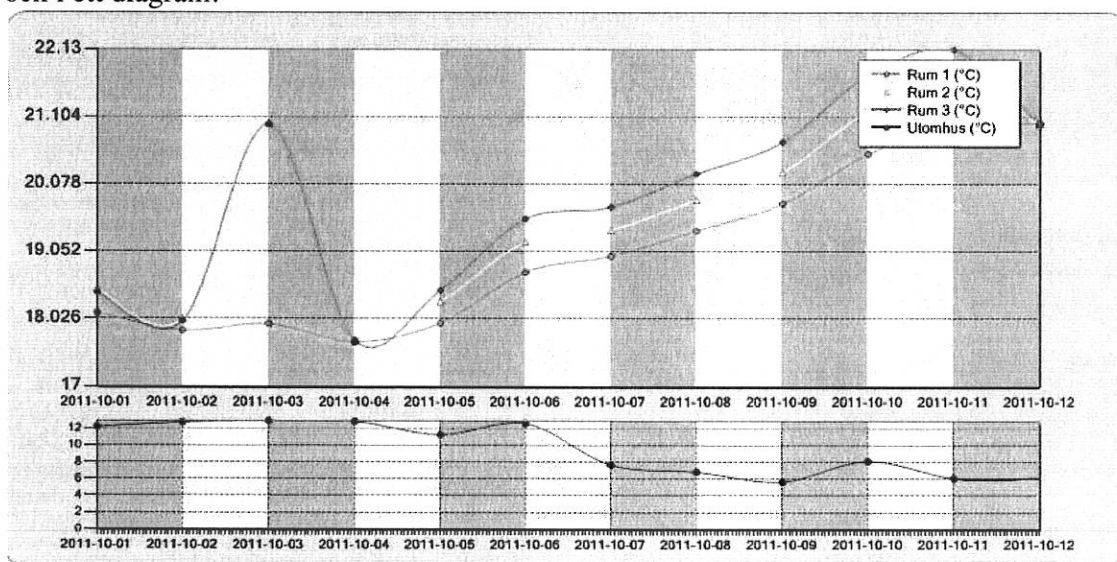

6. Månadsförbrukning

Sidan presenterar el- och vattenförbrukning samt temperatur för nuvarande månad, förgående månad och de 12 senaste månaderna. På sidan presenteras även priser för kall- och varmvatten, och el:

Priser							
el kr/kWh	<input type="text" value="1.4"/>	VV kr/m ³	<input type="text" value="0"/>	KV kr/m ³	<input type="text" value="0"/>		
Förbrukning							
	El		Varmvatten		Kallvatten		
Månad	kWh	kr	m ³	kr	m ³	kr	°C
2012-Jan	124	173.60	4.18	0.00	3.89	0.00	21.96
2011-Dec	204	285.60	8.6	0.00	7.94	0.00	22.74
2011-Nov	218	305.20	8.58	0.00	9.04	0.00	22.79
2011-Oct	200	280.00	7.91	0.00	7.89	0.00	22.16
2011-Sep	166	232.40	4.58	0.00	4.91	0.00	0
2011-Aug	183	256.20	5.5	0.00	7.09	0.00	0
2011-Jul	189	264.60	4.9	0.00	5.9	0.00	0
2011-Jun	165	231.00	6.18	0.00	6.73	0.00	0
2011-May	219	306.60	7.51	0.00	8.3	0.00	0
2011-Apr	117	163.80	4.95	0.00	4.83	0.00	21.37
Uggle	16	22.40	0.49	0.00	0.43	0.00	21.88
Senaste timmen	0	0					
Idag	1	1.4					

Genom att klicka på t.ex. m³ i Kallvattenkolumnen visas förbrukningen av kallvatten i form av ett diagram:

